

1.OBERGESCHOSS - PRIMO PIANO

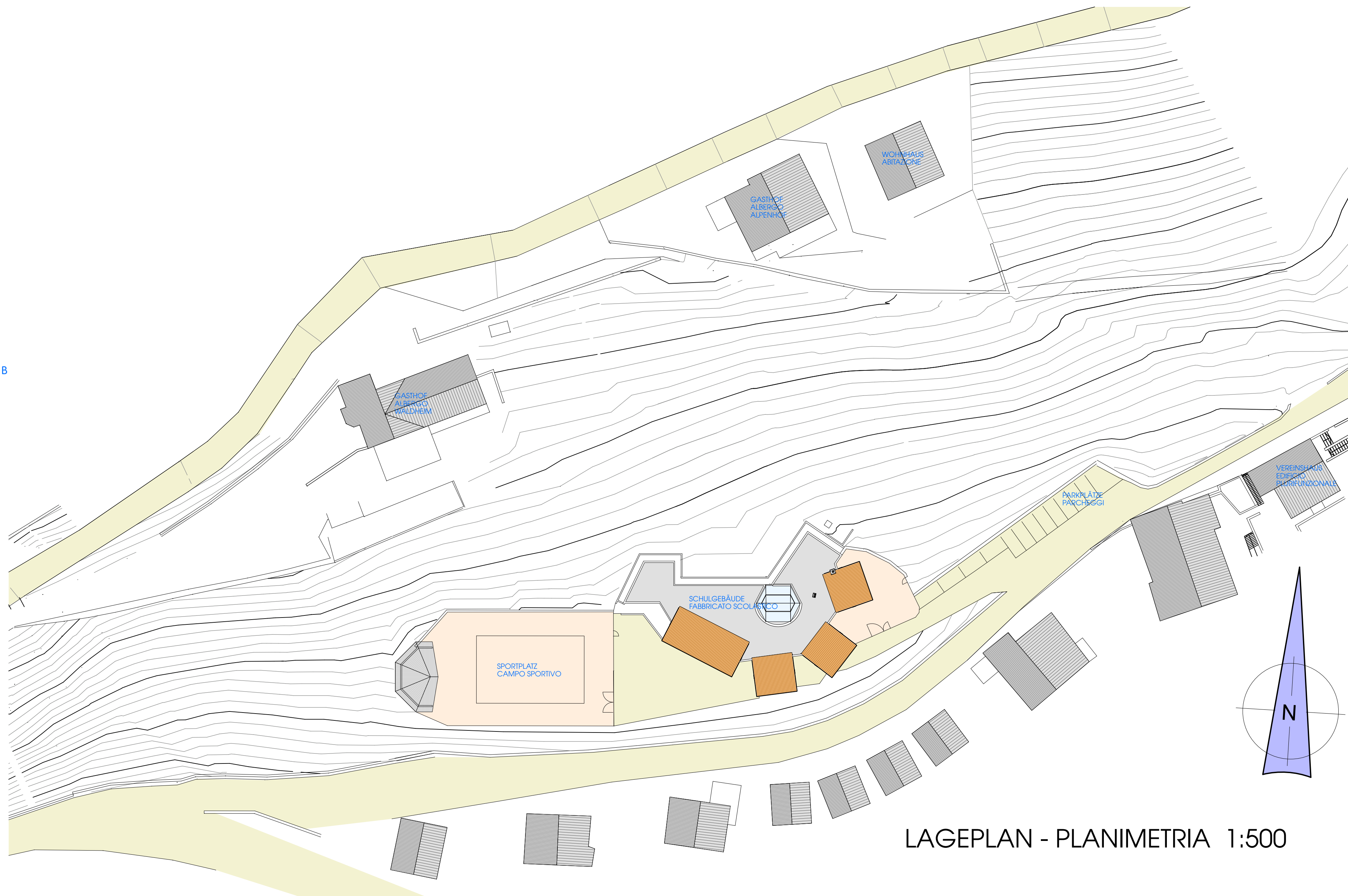

LAGEPLAN - PLANIMETRIA 1:500

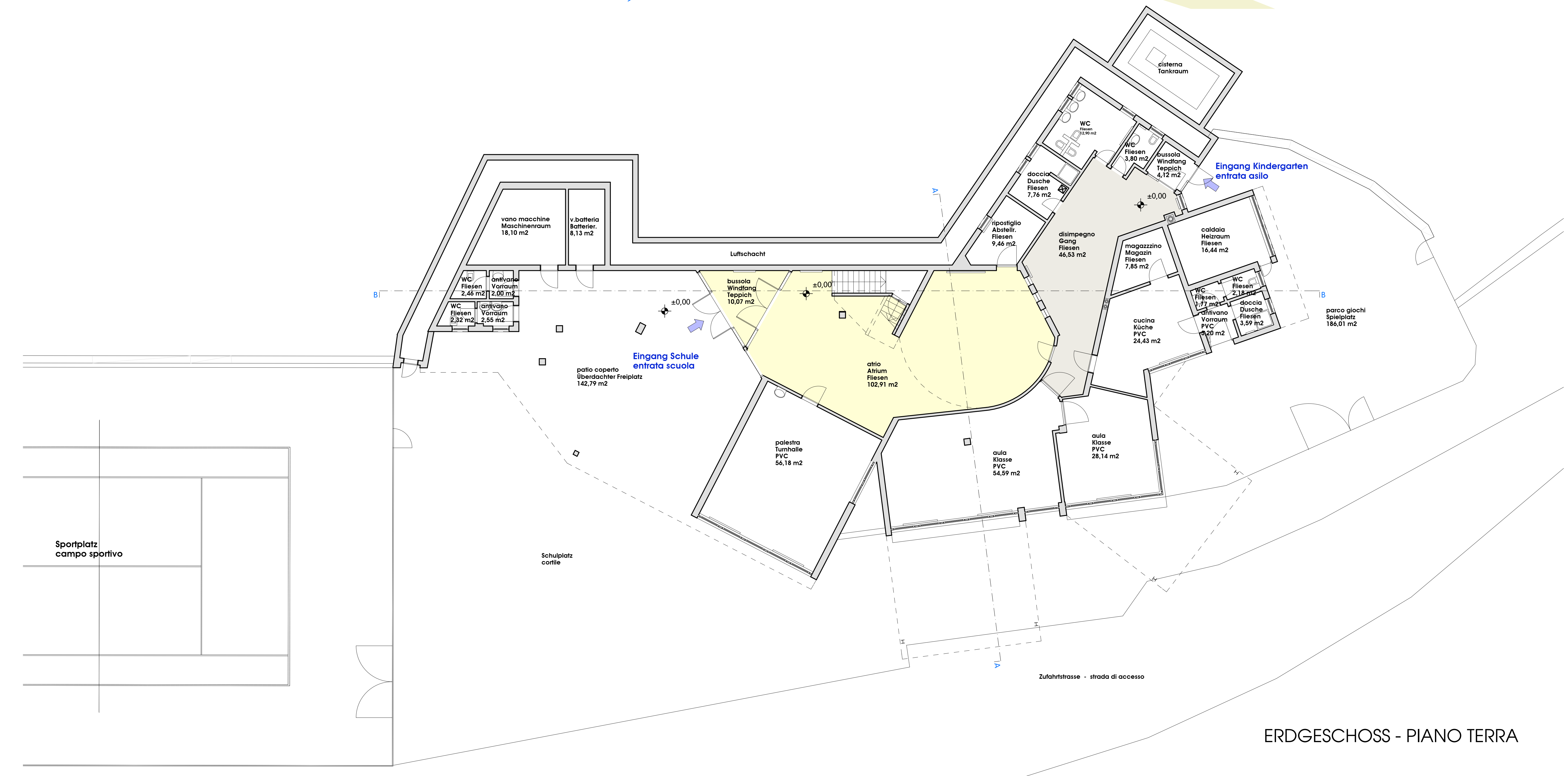

ERDGESCHOSS - PIANO TERRA

Gemeinde Brixen Autonome Provinz Bozen – Südtirol		Comune di Bressanone Provincia Autonoma di Bolzano – Alto Adige	
BESTANDSPLAN GRUNDSCHULE AFERS STATO DI FATTO SCUOLA ELEMENTARE DI EOERS			
BESTANDSPLAN		STATO DI FATTO	
AUFTRAGGEBER / COMMITTENTE:		PLANINHALT / CONTENUTO:	
Gemeinde Brixen – Comune di Bressanone Grasse Lauben 5 Partida Maggiori 5 I – 39042 Brixen – Bressanone		Lageplan – Planimetria 1:500 Grundrisse – Planie 1:100	
Weisslahnstraße 9, I-39042 Brixen (BZ) – info@bridamoser.it – tel. 0472-970000 fax: 0472-970001			
Dr. Arch. Bida Walter		Dr. Arch. Moser Christian	
<div>walter brida architekten</div>		<div>moser christian</div>	
DATUM / DATA	B.P.-GP. / PE.-PF.	K.O. / C.C.	M.B. / FOGGIO
NOVEMBER 2007	B.P. 291	AFERS	313
ÄNDERUNGEN / VARIAZIONI		BEARR. / COLLAB.	
		NC	
		B-1	